

QUADRIL:

Εργαλείο Ποιότητας των υπηρεσιών ενός
Ακτινολογικού Τμήματος

Στυλινού Στυλιανός
Τεχνολόγος Ακτινολόγος Γενικού
Νοσοκομείου Λευκωσίας

Παραλύκη Λαμπρινή MSc
Τεχνολόγος Ακτινολόγος Γενικού
Νοσοκομείου Λευκωσίας

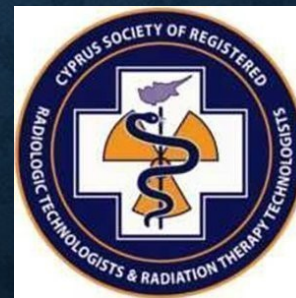

ΤΑ ΠΡΩΤΑ ΒΗΜΑΤΑ

- Συνάντηση και πρώτη ενημέρωση από Κλάδο Ιατροφυσικής
- Δέσμευση του Ακτινολογικού Τμήματος και της Διεύθυνσης του Νοσοκομείου για εφαρμογή και πιστοποίηση του συγκεκριμένου προτύπου.
- Διεύρυνση Ομάδας Ποιότητας για τις απαιτήσεις του **QUAADRIL**

ΜΕΛΕΤΗ ΚΑΙ ΚΑΤΑΝΟΗΣΗ ΑΠΟ ΤΗΝ ΟΜΑΔΑΣ ΠΟΙΟΤΗΤΑΣ

- Κατανόηση του ρόλου και των ευθυνών της Ομάδας Ποιότητας.
- Δημιουργία και απαιτήσεις διαδικασιών και εντύπων.
- Ρόλος και καθορισμός δεικτών ποιότητας

ΕΝΗΜΕΡΩΣΗ ΠΡΟΣΩΠΙΚΟΥ

- Ποιος ο ρόλος της ομάδας ποιότητας.
- Κατανόηση των απαιτήσεων του **QUAADRIL** και των διαδικασιών που θα δημιουργηθούν.
- Κατανόηση της συνεισφοράς κάθε επαγγελματικού κλάδου στα πλαίσια της ποιότητας.
- Εσωτερική επικοινωνία Ακτινολογικού και ενημέρωση σχετικά με το σύστημα διαχείρισης της ποιότητας (email, πλατφόρμα).
- Ενυπόγραφη τεκμηρίωση μελέτης, κατανόηση για εφαρμογή του ΣΔΠ **QUAADRIL** από το προσωπικό.

ΠΛΑΤΦΟΡΜΑ

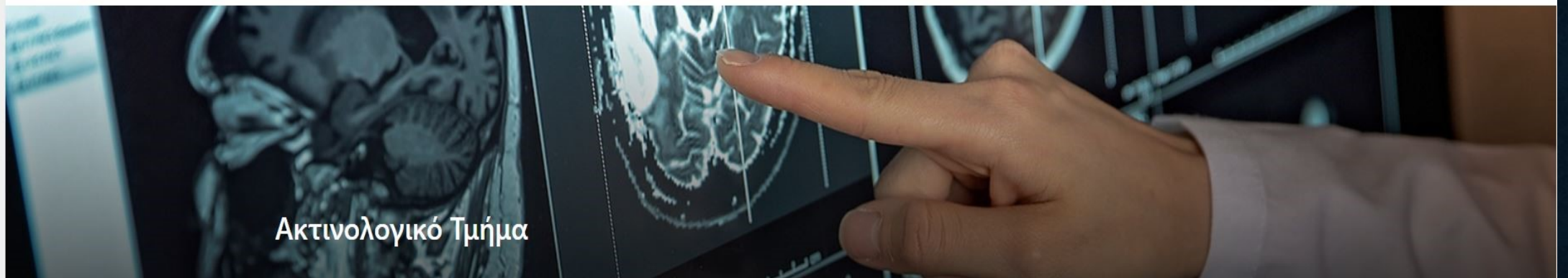

Ακτινολογικό Τμήμα

A graphic featuring a stethoscope and various medical icons (heart, eye, microscope, etc.) arranged in a hexagonal pattern. The background is light blue and white.

ISO_QUAADRIL

Μάθε περισσότερα →

The logo for Radiopaedia, featuring a stylized brain icon and the text "Radiopaedia".

Radiopaedia

A graphic showing a stack of books with one book open, fanned out. The background is a warm yellow gradient.

Εκπαίδευση

A close-up image of a microscope, showing the eyepiece and objective lenses. The background is dark and slightly blurred.

Ιστοσελίδα Οργανισμού

The Outlook Webmail login interface, showing the Outlook logo and input fields for domain/user name and password.

Outlook

Domain/user name:

Password:

Webmail sign in

https://shso.sharepoint.com/radiological_ngh/SitePages/Radiological-Department.aspx

The screenshot displays a SharePoint web page with the following elements:

- Browser Address Bar:** Shows the URL `shso.sharepoint.com/_layouts/15/sharepoint.aspx`.
- Search Bar:** A search box with the placeholder text "Search in SharePoint".
- Navigation:** Includes "Create site" and "Create news post" buttons.
- Following Section:** A placeholder message: "We couldn't get the list of sites you follow."
- Recent Section:** Lists recently visited sites:
 - Radiological Department N... ☆
 - Οργανισμός Κρατικών Υπη... ☆
 - Procedures and Forms Plat... ☆
 - SHSO Education ☆A "See all" link is provided below the list.
- Frequent sites Section:** Displays four site cards with their respective logos and titles:
 - Radiological Department NGH**: Includes a recent view log: "You viewed Radiological Department 7 minutes ago".
 - Οργανισμός Κρατικών Υπηρεσιών Υγείας ...**: Includes a recent view log: "You viewed Home on 1/23/2024".
 - Procedures and Forms Platform**: Includes two recent view logs: "You viewed Home on 1/30/2024" and "You viewed Διαδικασία Διαχείρισης Προσωπικού on 7/29/2023".
 - SHSO Education**: Includes three popular items: "4B ΕΡΓΑΖΟΜΕΝΕΣ ΜΕ ΙΟΝΙΖΟ...DAY GK - Read-Only is popular", "Εγκαύματα is popular", and "ΑΛΛΑΓΗ ΣΥΝΘΗΜΑΤΙΚΟΥ is popular".

ΓΕΝΙΚΑ ΕΓΓΡΑΦΑ

Οργανόγραμμα

Ροή Ασθενών

Χωρική
Κατανομή

Κατάλογος
Ανθρώπινου
Δυναμικού

Λίστα
εξοπλισμού

Δείκτες
απόδοσης

Εκτίμηση
Κινδύνου

ΟΡΓΑΝΟΓΡΑΜΜΑ

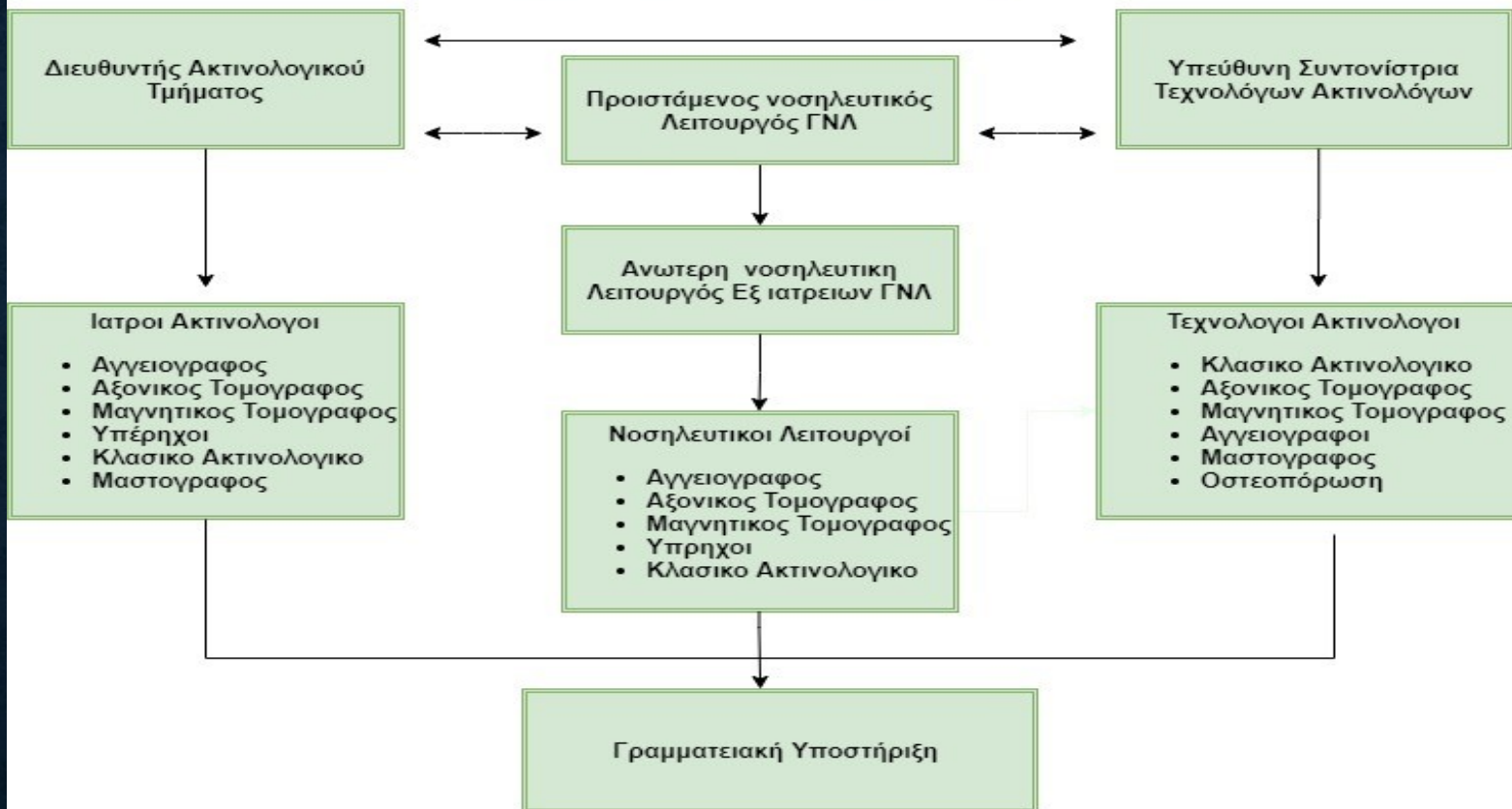

ΧΩΡΙΚΗ ΚΑΤΑΝΟΜΗ

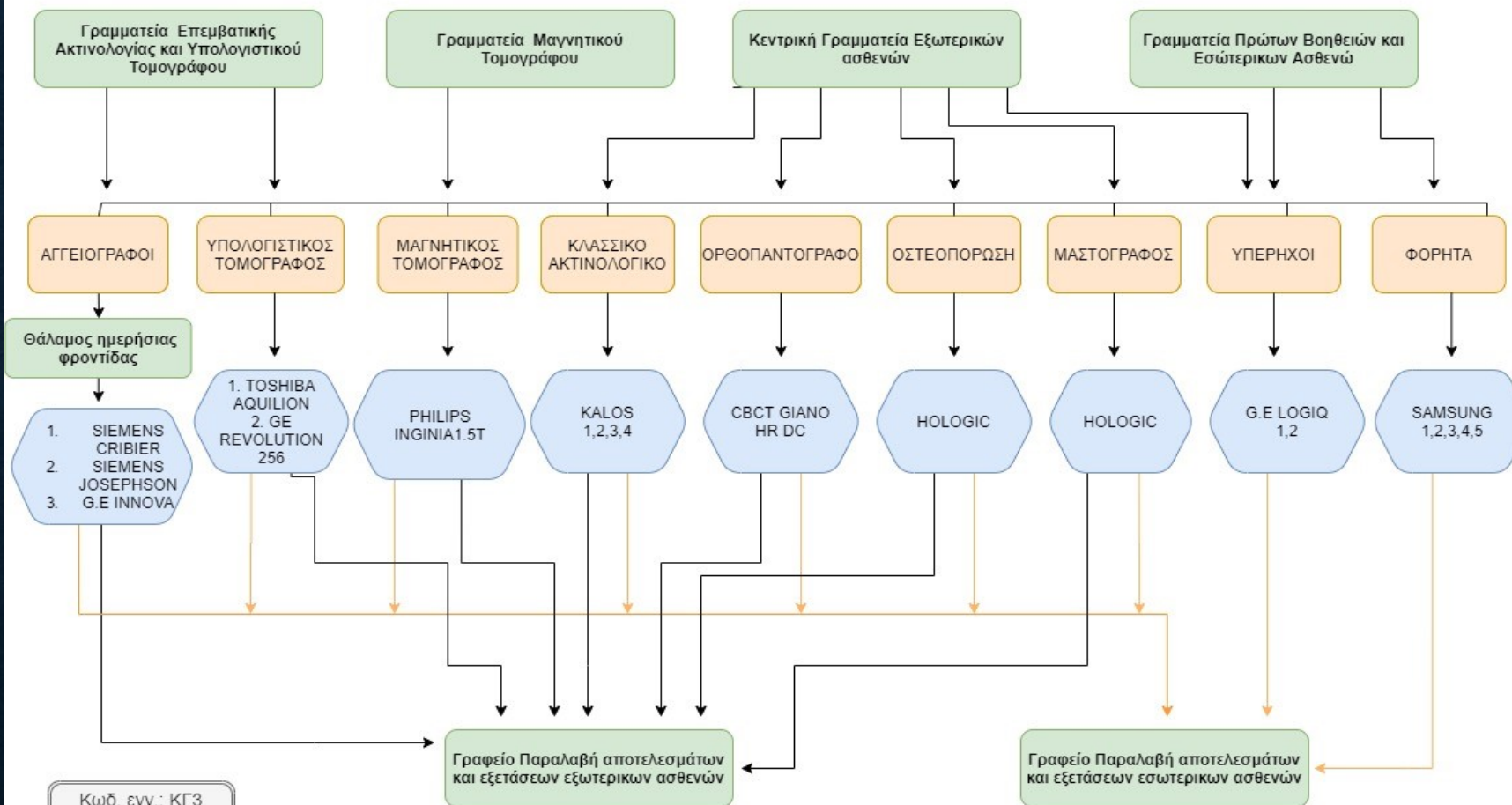

Κωδ. εγγ.: ΚΓ3
 Ημερ. Αναθ: 07/2025
 Εκδ/1

ΡΟΗ ΑΣΘΕΝΩΝ

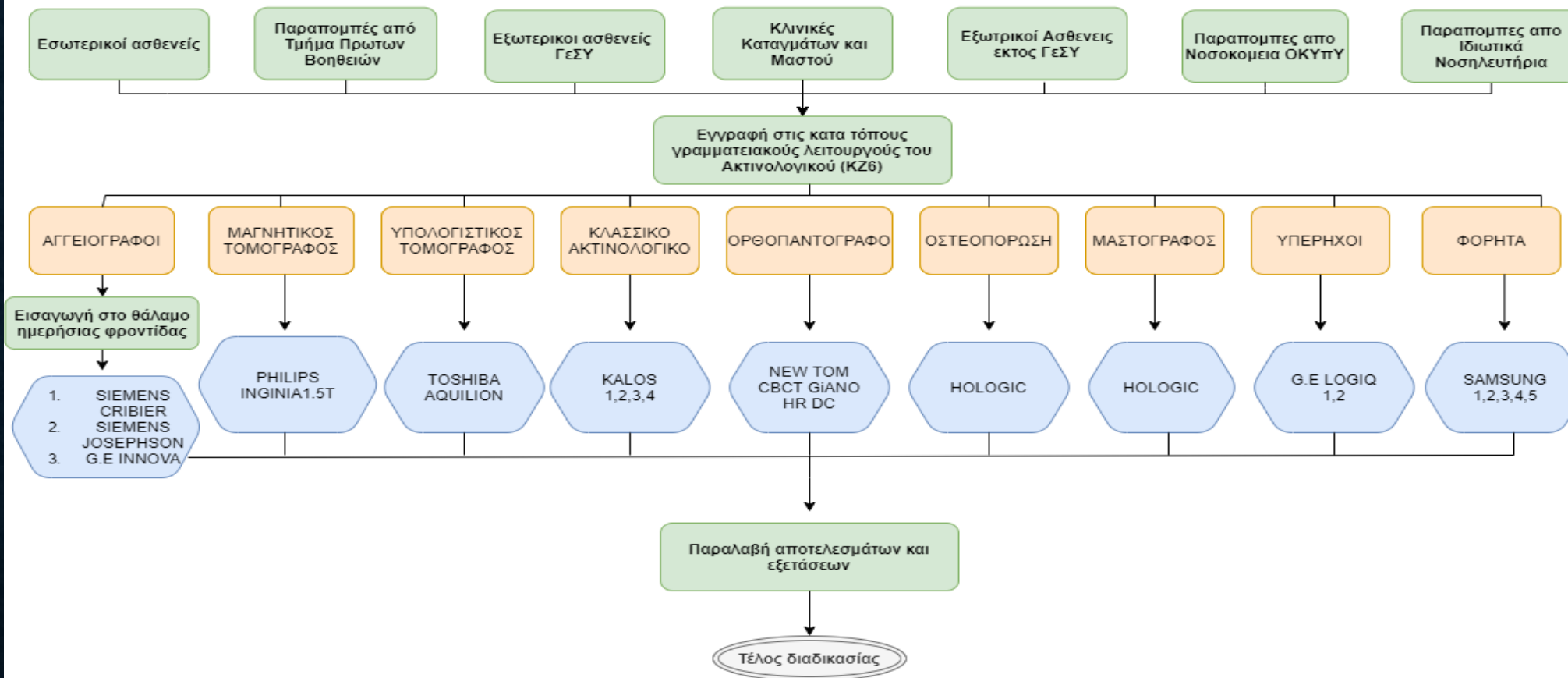

Κωδ. εγγ.: ΚΓ2
 Ημερ. Αναθ: 07/2025
 Εκδ/1

ΔΗΜΙΟΥΡΓΙΑ ΔΙΑΔΙΚΑΣΙΑΣ

Ποιος είναι ο σκοπός της

Ποιες οι προϋποθέσεις

Τη περιγραφή της βήμα προς βήμα

Που, πότε και από ποιους δημιουργείται και εφαρμόζεται

Αποτέλεσμα

ΔΙΑΔΙΚΑΣΙΕΣ ΠΟΥ ΣΧΕΤΙΖΟΝΤΑΙ ΜΕ ΤΟΝ ΑΣΘΕΝΗ

- Διαδικασία προγραμματισμού εξέτασης
- Ταυτοποίηση ασθενούς.
- Εγγραφή στην γραμματεία για εξέταση.
- Διαδικασία Εξέτασης.
- Διάγνωση, διαχείριση και αρχειοθέτηση εξέτασης.
- Διαδικασία διαχείρισης εγκύων ασθενών.
- Αναφορά ατυχημάτων και συμβάντων.

ΔΙΑΧΕΙΡΙΣΗ ΠΑΡΑΠΕΜΠΤΙΚΩΝ

- Υποχρεωτικά πεδία παραπεμπτικών
- Διαδικασία γνωστοποίησης υποχρεωτικών πεδίων παραπεμπτικών
- Διαδικασία ενεργειών μετά από παραλαβή παραπεμπτικού εξετάσεων με ελλιπή στοιχεία
- Αξιολόγηση παραπεμπτικών κατά τη διαδικασία ελέγχου ποιότητας εικόνας



ΔΙΕΥΘΥΝΣΗ ΛΕΥΚΩΣΙΑΣ
ΓΕΝΙΚΟ ΝΟΣΟΚΟΜΕΙΟ ΛΕΥΚΩΣΙΑΣ
ΑΚΤΙΝΟΛΟΓΙΚΟ ΤΜΗΜΑ

ISO 9001:2015 15224 QUAADRIL	Κωδικός	Ημ/νία	Αναθεώρηση	Συγγραφέας	Σχετικά έγγραφα / έντυπα	Σελίδες
	ΚΚ1	01/2022	N/A	Ακτινολογικό τμήμα Μονάδα διασφάλισης ποιότητας		Σελίδα 1 από 2

Υποχρεωτικά πεδία παραπεμπτικών για εξέταση στο Ακτινολογικό Τμήμα.

Στο παραπεμπτικό πρέπει να αναγράφονται υποχρεωτικά:

- Ημερομηνία παραπομπής.
- Στοιχεία ασθενή:
 - ο Ονοματεπώνυμο.
 - ο Αριθμός πολιτικής ταυτότητας.
 - ο Ημερομηνία γεννήσεως.
 - ο Φύλο.
 - ο Διεύθυνση κατοικίας ή θάλαμος νοσηλείας.
 - ο Τηλέφωνο επικοινωνίας (εξωτ ασθενή).
 - ο Τηλέφωνο θαλάμου νοσηλείας (εσωτ ασθενή).
- Ονοματεπώνυμο θεράποντος ή παραπέμποντος ιατρού.
- Τμήμα / Κλινική (εσωτ ασθενή).
- Περίπτωση εγκυμοσύνη: Ναι ή Όχι.
- Αποτελέσματα ουρίας και κρεατινίνης όποτε είναι απαραίτητο.
- Γνωστές αλλεργίες.
- **Κλινικά στοιχεία.**
- **Κλινικά ερωτήματα.**
- **Πιθανή Διάγνωση.**
- Ευρήματα προηγούμενων ακτινολογικών /εργαστηριακών ελέγχων.
- Απουσιμενη εξέταση.
- Σφραγίδα/υπογραφή παραπέμπων ιατρού.

Μετα την ολοκλήρωση της διάγνωσης

- Ονοματεπώνυμο/υπογραφή/σφραγίδα ιατρού ακτινολόγου.
- Ημερομηνία.

**ΔΙΑΔΙΚΑΣΙΑ
ΔΙΑΧΕΙΡΙΣΗΣ
ΕΓΚΥΩΝ
ΑΣΘΕΝΩΝ ΠΟΥ
ΠΑΡΑΠΕΜΠΟΝΤΑΙ
ΣΤΟ
ΑΚΤΙΝΟΛΟΓΙΚΟ
ΤΜΗΜΑ**

Προϋπόθεση:

1. Να είναι γνωστή η εγκυμοσύνη και η γυναίκα να παραπέμπεται σε ακτινολογική εξέταση με ιονίζουσα ακτινοβολία.
2. Πλήρως συμπληρωμένο και υπογεγραμμένο παραπεμπτικό σημείωμα (Υποχρεωτικά πεδία ΚΚ1)
3. Πλήρως συμπληρωμένο και υπογεγραμμένο έντυπο πρωτοκόλλου διαχείρισης εγκύων που παραπέμπονται για ακτινολογικές εξετάσεις (ΚΕ17).
4. Πλήρως συμπληρωμένο και υπογεγραμμένο το έντυπο πληροφορημένης συγκατάθεσης εγκύου (ΚΕ10).

Στην περίπτωση επείγουσας ακτινολογικής εξέτασης με ιονίζουσα ακτινοβολία, όπου η ασθενής δεν επικοινωνεί και δεν συνοδεύεται, να υπογράφεται από τον παραπέμποντα ιατρό.

ΕΜΠΟΔΙΑ

Χρόνος

Υποστελέχωση

Εσωτερική και εξωτερική αντίσταση στην αλλαγή

Μειωμένη διάθεση χρόνου στην εκπαίδευση του προσωπικού σε ένα νέο μηχάνημα

Έλλειψη επικοινωνίας ενδοτμηματικά όσο κι εξωτμηματικά

Απουσία ιατρού Ακτινολόγου στην Ομάδα Ποιότητας του Ακτινολογικού Τμήματος

ΣΤΟΧΟΙ

- Ολοκλήρωση των διαδικασιών του QUAADRIL
- Ολοκλήρωση του εσωτερικού ελέγχου
- Πιστοποίηση



**ΕΥΧΑΡΙΣΤΟΥΜΕ ΠΟΥ ΜΑΣ
ΠΑΡΑΚΟΛΟΥΘΗΣΑΤΕ**

